

COLLOQUE

# LES TERRITOIRES DU RISQUE

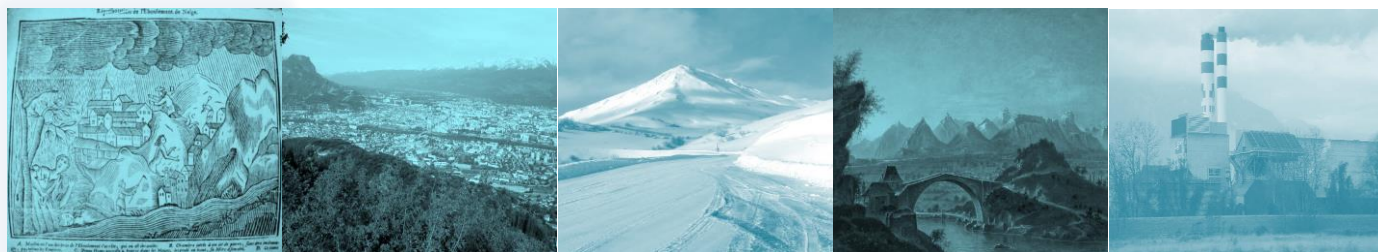

REGARDS CROISES SUR  
**ENVIRONNEMENT**  
**VILLES**  
**MONTAGNES**

GRENOBLE - MSH-ALPES  
21-22-23 NOVEMBRE 2013



# Territoires urbains

- 9h Accueil des participants  
9h 15 Ouverture :  
Dominique Rigaux – Vice-Présidente chargée de la recherche et des relations internationales à l'UPMF et directrice de la MSH-Alpes  
Bernard Hours (directeur du LARHRA - UMR 5190)
- Introduction :  
Anne-Marie Granet-Abisset et Stéphane Gal (Université de Grenoble-Alpes - LARHRA)

## La ville objet de recherche

Bernard Hours, Université Lyon 3- UMR LARHRA, discutant

- 10h **Mémoires, territoires et villes : les enfants juifs déportés de France.**  
Jean-Luc Pinol (ENS Lyon - LARHRA)
- 10h30 **Les grandes villes portuaires de la Baltique au début du XXe siècle : un dynamisme facteur de troubles ?**  
Maurice Carrez (Université de Strasbourg)
- 11h **Ecrire la ville. La naissance de l'histoire urbaine, XVIIe-XIXe siècles.**  
Clarisse Coulomb (Université de Grenoble-Alpes)

11h30 – 12h 30 : discussion

## Les mondes urbains : hommes et environnement

François-Joseph Ruggiu (Université Paris IV-INSHS) discutant

- 14h **Bordeaux le 10 février 1783: l'explosion du moulin à poudre de Saint-Médard-en-Jalles, un syndrome AZF au siècle des Lumières?**  
Michel Figeac (Université de Bordeaux 3)
- 14h30 **Du risque comme outil de légitimation de l'aménagement territorial. Le bouleversement de l'environnement nantais (c. 1850-1950).**  
Geneviève Massard Guilbaud (EHESS)
- 15h **Villes et création des territoires du risque.**  
Luca Mocarrelli (Université de Milan)

Pause

- 16h00 **L'environnement visuel : la ville des signes.**  
Anne Bérouton (Université de Grenoble-Alpes)
- 16h30 **La ville insalubre : pollution de l'environnement urbain et risque sanitaire en France, de Pasteur aux "Trente Pollueuses".**  
Stéphane Frioux (Université Lyon 2)

17 h 00 – 18 h discussion générale



**Vendredi 22 novembre**

**MSH –Alpes : amphithéâtre**

# Des Territoires de montagne à l'environnement

## Les territoires d'en-haut : nouveaux territoires de la recherche

Laurence Fontaine (EHESS) discutante

9h **L'émergence du mythe alpestre dans la littérature géographique au XVIIe siècle.**  
Etienne Bourdon (Université Grenoble-Alpes)

9h30 **Montagne(s) des naturalistes : l'invention de territoires scientifiques, XVIe XIXe siècle.**  
Emilie-Anne Pépy (Université de Savoie)

Pause

10h30 **« Plaignons les, plaignons-nous, et marchons ! ». Le tourisme alpin et la peur de la montagne.**  
Laurent Tissot (Université de Neuchâtel)

11h **Emergences. Un essai prospectif sur la recherche alpine : quelles thèses pour quels enjeux territoriaux ?**  
Marie-Christine Fourny (Université Grenoble -Alpes – UMR PACTE )

11h 30 – 12 h 30 discussion générale

## Risques et Environnement

Claude Gilbert (CNRS- UMR PACTE) : discutant

14h **Les territoires de l'hiver.**  
François Walter (Université de Genève)

14h30 **Défis et enjeux d'un territoire du risque. La région du St. Gothard, XIVE-XXe siècles.**  
Luigi Lorenzetti (Università della Svizzera italiana, Mendrisio - Labisalp)

Pause

15h30 **Loisirs et dangers de la rivière urbaine dans le Québec industriel du XXe siècle.**  
Stéphane Castonguay (Université du Québec à Trois-Rivières)

16h **La ville comme lieu du risque énergétique.**  
Charles- François Mathis (Université de Bordeaux 3)

16 h 30 – 17 h 30 : discussion générale

**Samedi 23 novembre**

**Palais de l'ancien parlement –  
Salle des audiences solennelles**

## L'Histoire dans la ville

9h30 – 11h30 **Table ronde animée par Jean Guibal, directeur de Musée Dauphinois**  
avec Pierre Foucras et Michèle Poncelet (APHG), René Verdier (association Patrimoines de l'Isère), Olivier Cogne (MRDI et MD), Anne Cayol-Gerin (Service Culture CGI), et Michel Ida (Ideas Laboratory).  
Discutants : Anne-Marie Granet-Abisset et Stéphane Gal

12h - 12h30 **Conclusion du colloque**  
**René Favier (LARHRA), L'historien dans la cité**



« Les territoires de l'historien », selon la formule d'Emmanuel Le Roy Ladurie, sont d'une grande variabilité. Parmi ceux-ci l'histoire des territoires proprement dits s'est considérablement développée, des travaux sur la frontière de Daniel Nordman à ceux de François Walter sur les identités paysagères, dessinant les contours d'un nouvel objet scientifique, aux multiples ramifications, qui appelle un perpétuel questionnement. Espace approprié, espace organisé et pensé, sinon rêvé, le territoire est également un espace à contrôler, à normer et, dans nos sociétés contemporaines, un espace désormais perçu comme fragile, sensible, à protéger, voire à sanctuariser. Il croise aussi bien la ville que la campagne, le plat pays que la montagne, ainsi que les notions de paysages et d'environnement.

Les chercheurs en sciences humaines et sociales, et spécifiquement des historiens de l'université de Grenoble, ont, depuis plusieurs années, prospecté dans ce domaine, favorisant une approche pluridisciplinaire et diachronique, du XVe au XXIe siècle. Cette approche s'est construite autour des circulations humaines, l'étude des villes et des entreprises, les cultures politiques, ainsi que par l'ouverture d'une réflexion novatrice autour de la notion de risques. Le territoire est devenu un objet de recherche central et fédérateur pour nombre d'entre eux. En actant ces différentes entrées, mais aussi l'évolution des questionnements comme des résultats déjà acquis, il semble désormais temps de dresser un bilan d'étape permettant aux chercheurs de différentes générations, travaillant sur des aspects différents, de montrer les croisements suggestifs et stimulants que nourrit un tel « objet d'étude ».

Ce colloque international, qui prend résolument le parti de mêler les entrées, ville-environnement-risques-montagnes, conjuguées et questionnées à partir du prisme commun du territoire, permet de nouer ces interactions, de faire le point sur la question et les recherches en cours. Il est l'occasion de rassembler de nombreux spécialistes et de croiser les disciplines, non seulement l'histoire, mais aussi la géographie, l'ethnologie et la politologie, disciplines entre lesquelles les dialogues sont rendus particulièrement féconds lorsqu'il s'agit d'aborder le territoire.

Enfin, ce colloque est aussi le moyen de montrer que le « territoire de l'historien » ne se limite pas à une discipline académique, mais qu'il s'inscrit pleinement dans le cadre de la cité, notamment par son tissu associatif, pour répondre, accompagner ou suggérer la demande sociale.

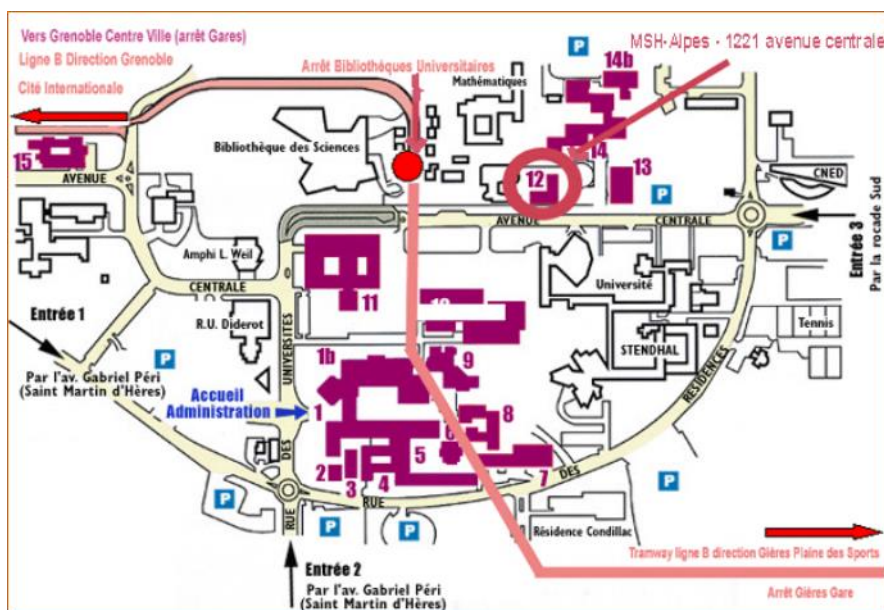
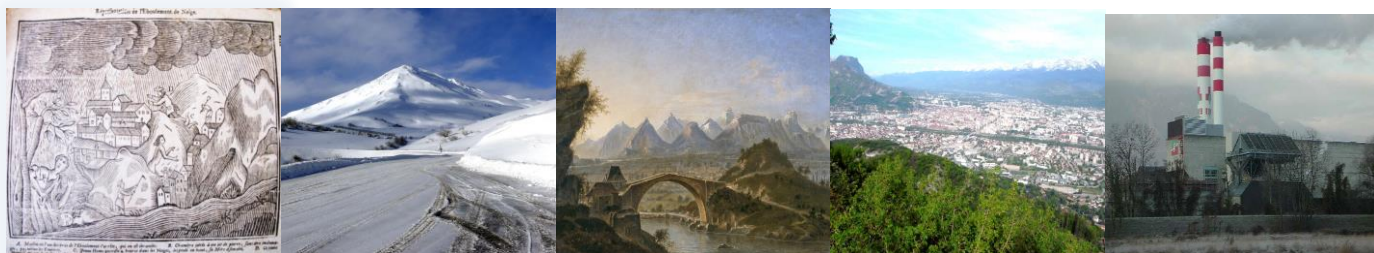

Arrêt de tramway (ligne B) le plus proche : Bibliothèques Universitaires

Pour plus d'informations :

<http://www.msh-alpes.fr/fr/venir-msh-alpes>

<http://larhra.msh-alpes.fr>

Renseignements : 04 56 52 97 17